



MACHER & MÄRKTE

Notiert von Helmut Frangenberg
E-Mail: macher-und-maerkte@ksta.de

Richtfest für die künftige Niederlassung von Microsoft

Ein weiteres Richtfest im Rheinauhafen: Vertreter der Wirtschaft und der Politik würdigten gestern den Baufortschritt der künftigen NRW-Niederlassung des Software-Konzerns Microsoft – des „RheinartOffice“, wie der Investor Swiss Life sein Bürogebäude nennt. Gerade einmal 18 Wochen nach der Grundsteinlegung präsentiert sich der fertige Rohbau „als städtebauliches Highlight“ in dem Hafen und „als Wahrzeichen für den IT-Standort Köln“, betonte der Projektentwickler ArtOffice GmbH.

Der Umzug der mehrere Hundert Mitarbeiter starken Microsoft-Mannschaft von Neuss nach Köln ist für den Sommer 2008 geplant. Der

für NRW zuständige Niederlassungsleiter Michael Müller-Berg rechnet mittelfristig mit bis zu 500 Arbeitsplätzen bei seinem Unternehmen und dessen Partnern. Oberbürgermeister Fritz Schramma stellte die Gestaltung des Komplexes heraus: „Dieses Projekt wird national wie international Maßstäbe setzen. Ich bin mir sicher, dass der mutige, zukunftsweisende Entwurf des Gebäudes einen großen Teil dazu beigetragen hat, dass die Firma Microsoft der Anziehungskraft des Rheinauhafens erlegen ist.“ Der Entwurf stammt von dem Kölner Architekturbüro Freigeber in Zusammenarbeit mit Stephan Schütt.

(adm)

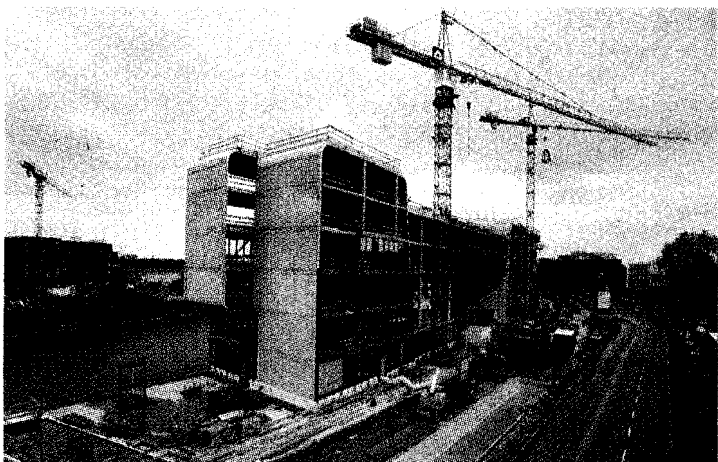

Nur 18 Wochen nach der Grundsteinlegung präsentiert sich der fertige Rohbau am Rheinufer als „städtebauliches Highlight“. BILD: GRÖNERT